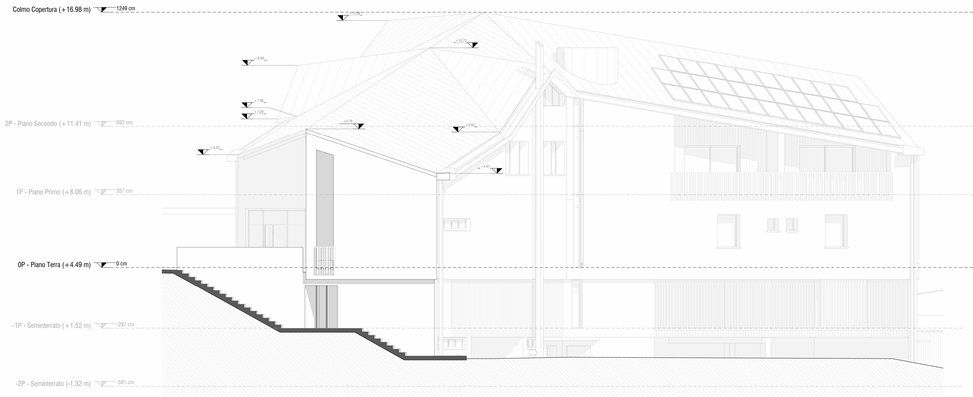

Vista 1 - Prospetto Sud
SCALA 1 : 100

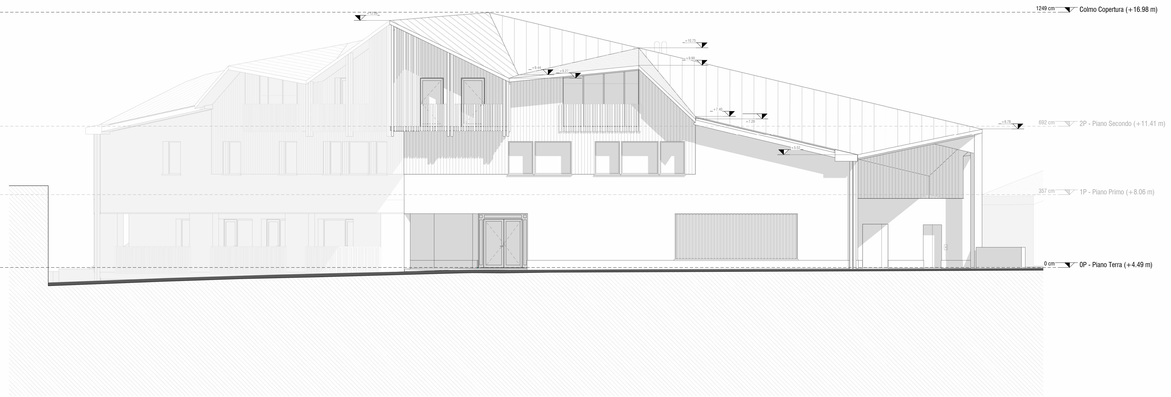

Vista 2 - Prospetto Ovest
SCALA 1 : 100

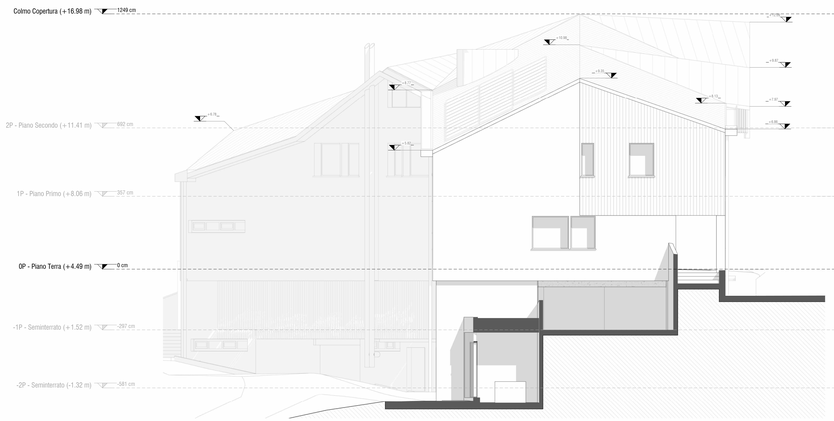

Vista 4 - Prospetto Nord
SCALA 1 : 100

Vista 3 - Prospetto Ovest
SCALA 1 : 100

Key Plan
SCALA 1 : 1000

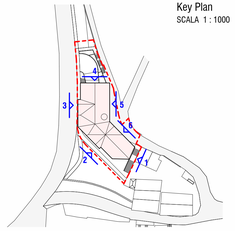

Tutte le quote sono da considerarsi relative allo zero di progetto:
0P - Piano Terra (pavimento finito) = 0.00 m = +4.49 m

committente
Comune di Colle S. Lucia
Via Villagrande, 57
32020 Colle Santa Lucia BL
Responsabile Unico del Procedimento
ing. Stefano Tancon
Responsabile area tecnico-manutentiva
ing. Stefano Tancon

progettisti incaricati
Sinergo Spa
via Cal Bembo, 152
30030, Maerne di Martellago - Venezia - Italia
T +39 041.5642511 - F +39 041.640481
www.sinergospa.com - info@sinergospa.com

sinergo

Responsabile integrazione prestazioni op. specialistiche op. architettoniche
arch. Alberto Muffato

Responsabile del Progetto Strutturale
ing. Stefano Muffato

Responsabile del progetto Impiantistico e del Progetto Antincendio
ing. Filippo Bittante

Coordinatore della Sicurezza in fase di Progettazione
ing. Stefano Muffato

Geologo
geol. Luca Santi

progettisti incaricati
Righetto + Partners
Via Tre Garofoli 3 int. 2, Venezia (VE)
T +39 041942983 - F +39 041942983
studio@rparchitetti.com - www.rparchitetti.com

r+p
RIGHETTO + PARTNERS

Progettista opere architettoniche
Arch. Giuseppe Righetto

gruppo di lavoro

arch. Marika Scaduto	ing. Alberto Minato
arch. Daniela Rossato	per.ind. Beppino Bortot
arch. Giovanni Agrò	ing. Vincenzo Baccan
dott.arch. Anna Acciarino	geom. Giancarlo Rizzato

oggetto
RISTRUTTURAZIONE GLOBALE MESSA IN SICUREZZA E ADEGUAMENTO SISIMICO EDIFICIO MUNICIPALE E UFFICI

CUP G21I20000000001 CIG 8670767F45

località
COLLE S. LUCIA

elaborato
SDP
Prospetti

Scala Come indicato

A.07

file			commessa	
RP027-03_PD_A.07_TAV_r00			RP027	
rev	data	redatto	verificato	approvato
00	30.06.2023	GA	GR	GR
rev	data	redatto	verificato	approvato
rev	data	redatto	verificato	approvato

Il presente documento è di esclusiva proprietà di Righetto + Partners e non può essere usato, copiato, riprodotto in tutto o in parte senza un accordo scritto con Righetto + Partners